

FUNDAÇÃO 03

Elemento	Pos.	Diam.	Q.	Dob. (cm)	Reta (cm)	Dob. (cm)	Comp. (cm)	Total (cm)	CA-50 (kg)	CA-60 (kg)	
C3	1	Ø10	15	15	166	15	196	2940	18.1		
	2	Ø10	9		290		290	2610	16.1		
	3	Ø10	4	30	277		307	1228	7.6		
	4	Ø5	3		78		78	234		0.4	
	5	Ø10	4	30	277		307	1228	7.6		
	6	Ø5	3		78		78	234		0.4	
Total:									49.4	0.8	
C4	7	Ø10	15	15	166	15	196	2940	18.1		
	8	Ø10	9		290		290	2610	16.1		
	9	Ø10	4	30	277		307	1228	7.6		
	10	Ø5	3		78		78	234		0.4	
	11	Ø10	4	30	277		307	1228	7.6	0.4	
	12	Ø5	3		78		78	234		0.4	
Total:									49.4	0.8	
C25	13	Ø10	15	15	166	15	196	2940	18.1		
	14	Ø10	9		290		290	2610	16.1		
	15	Ø10	4	30	277		307	1228	7.6		
	16	Ø5	3		78		78	234		0.4	
	17	Ø10	4	30	277		307	1228	7.6		
	18	Ø5	3		78		78	234		0.4	
Total:									49.4	0.8	
Ø5:									0.0	2.4	
Ø10:									148.2	0.0	
Total:									148.2	2.4	
Resumo Aço Piso do Térreo Detalhamento fundação								Comp. total (m)	Peso (kg)	Total	
CA-50								Ø10	4873.4	3003	3003
CA-60								Ø5	286.3	45	45
Total											3048

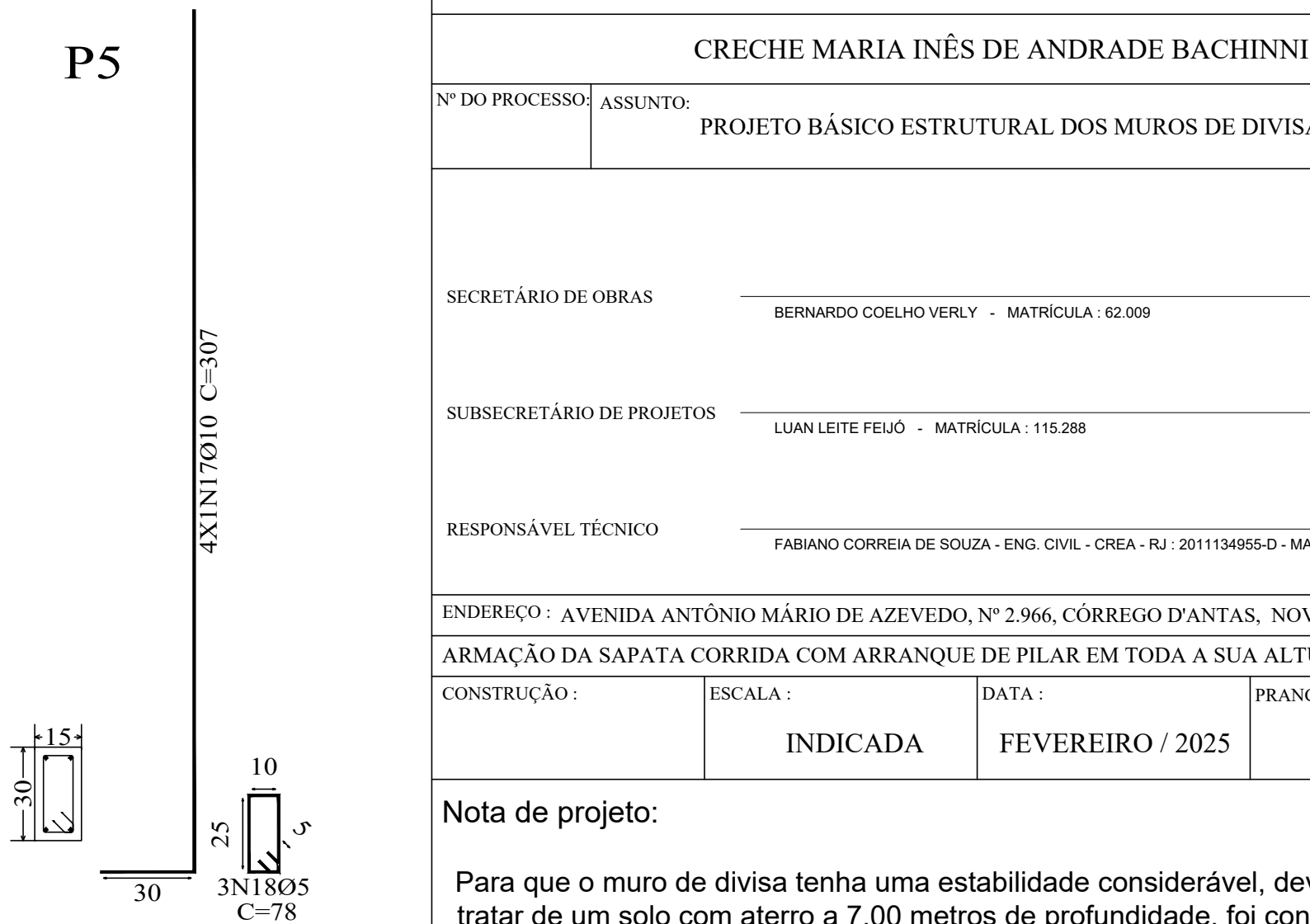

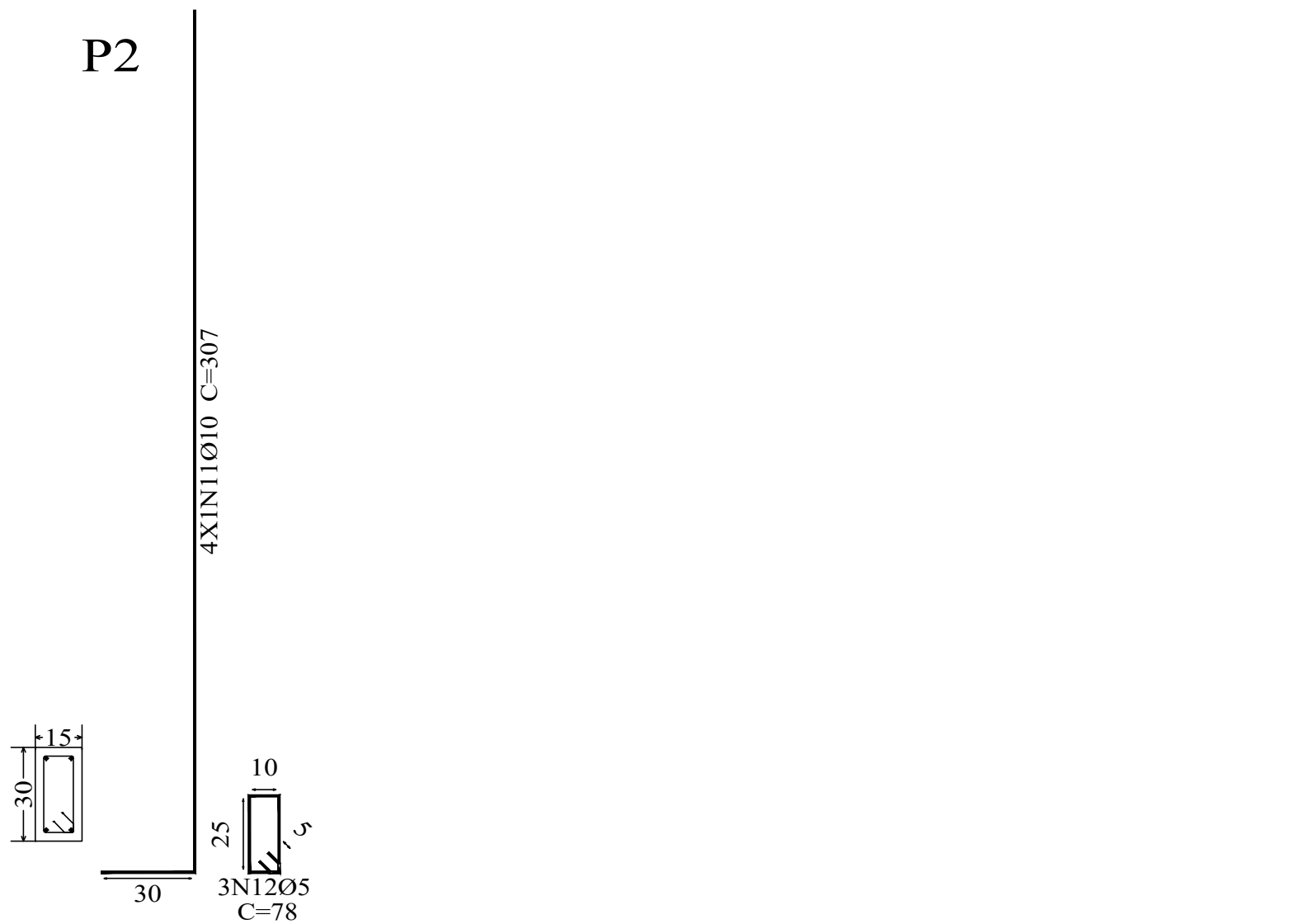
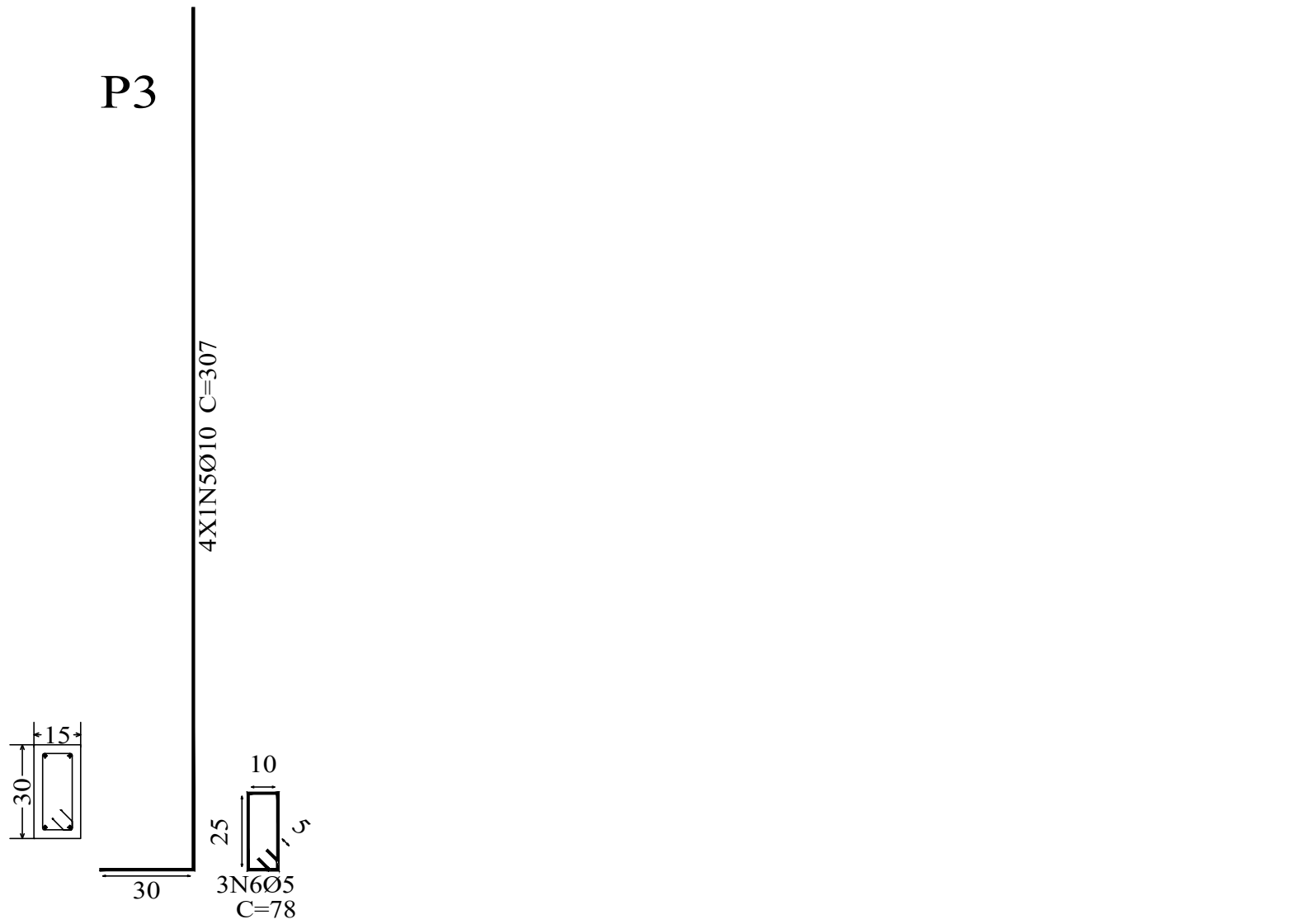
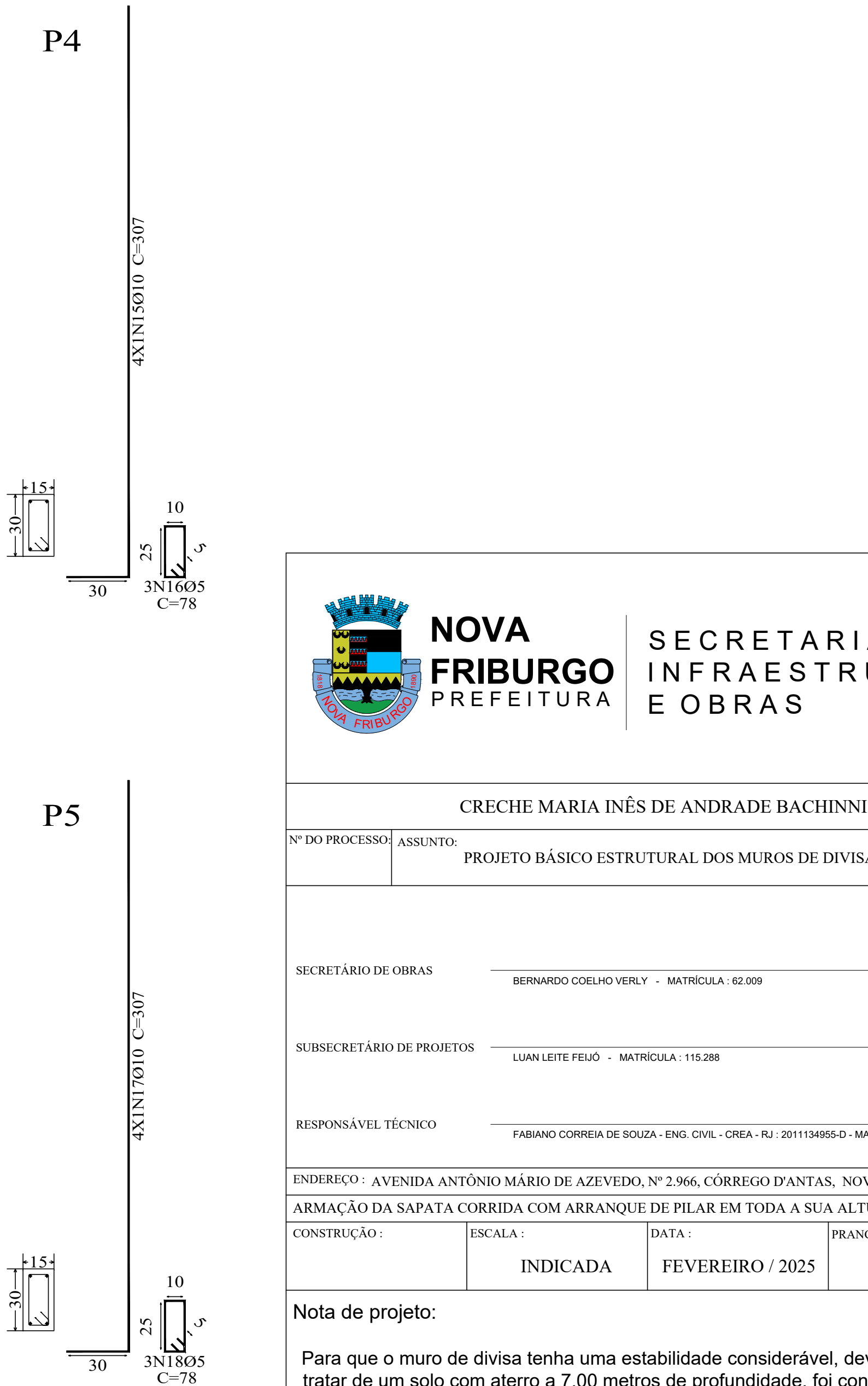
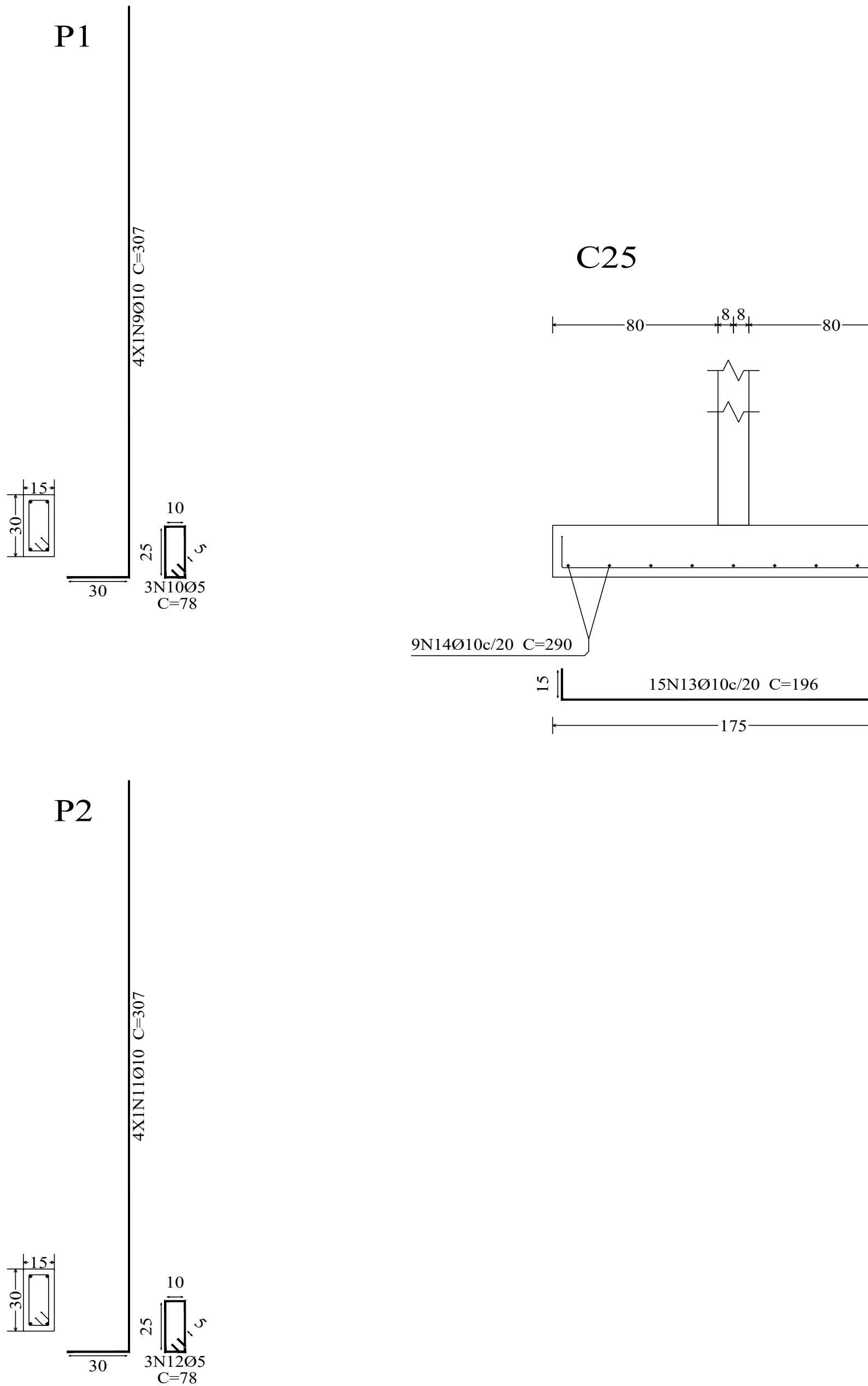
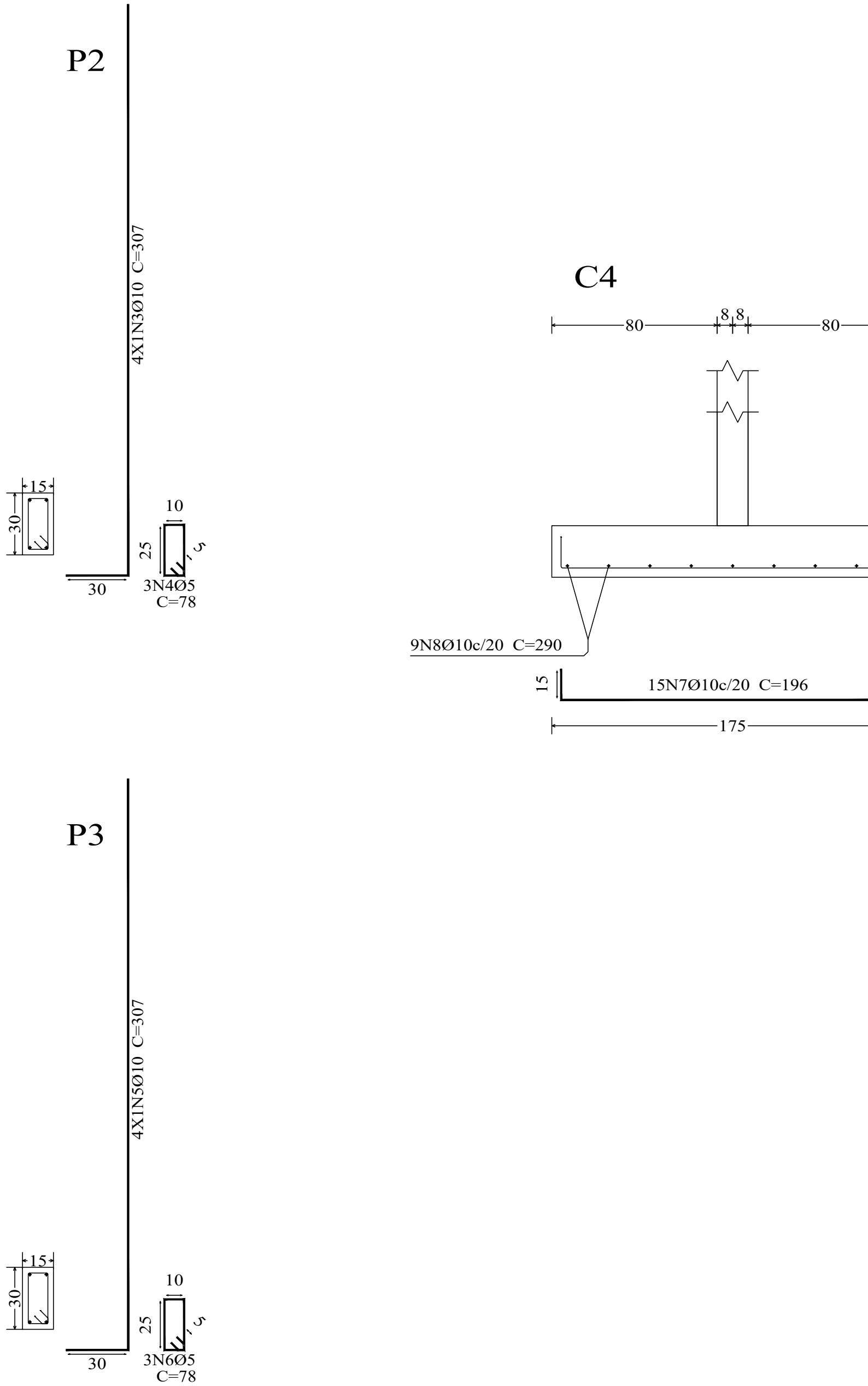
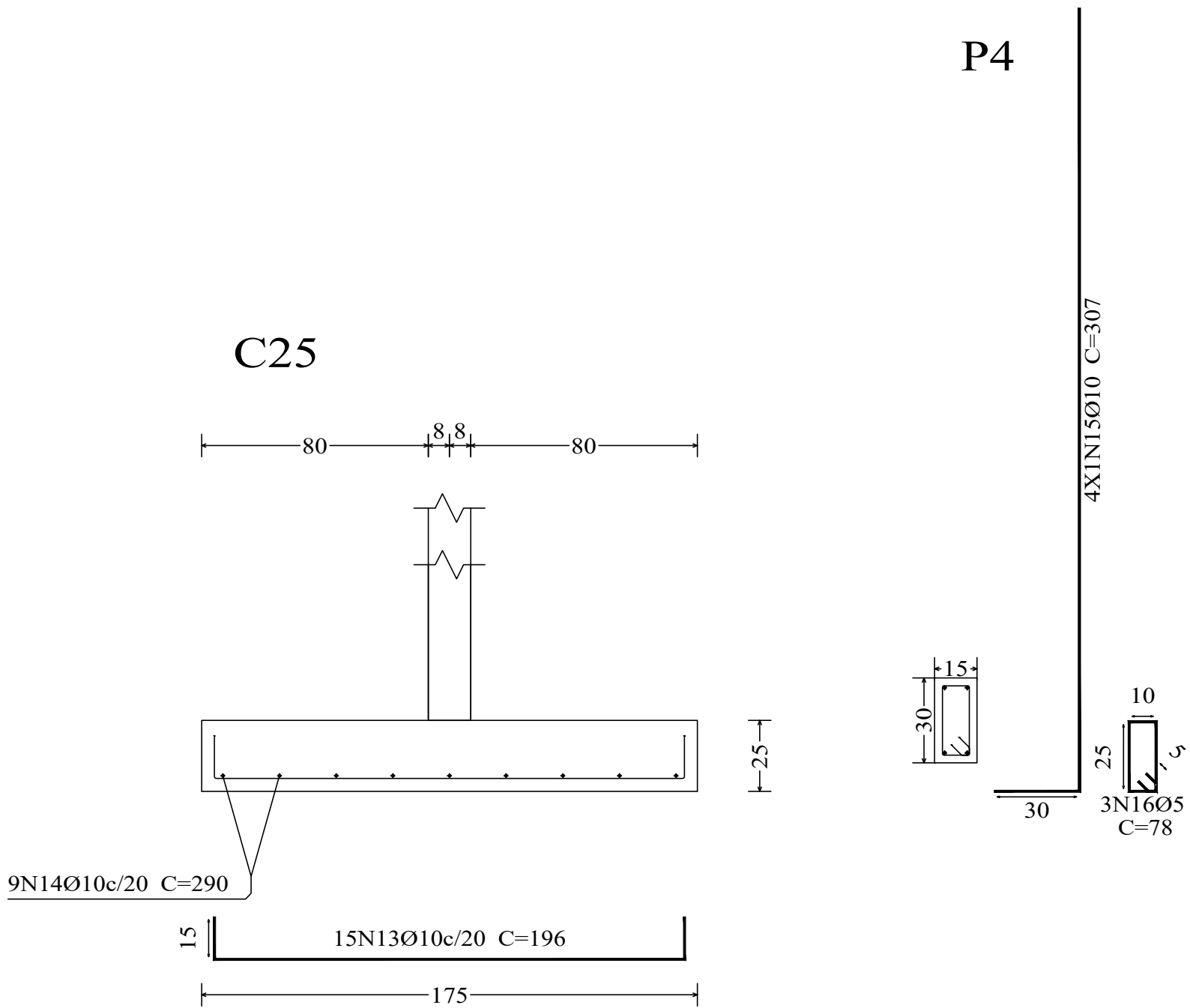
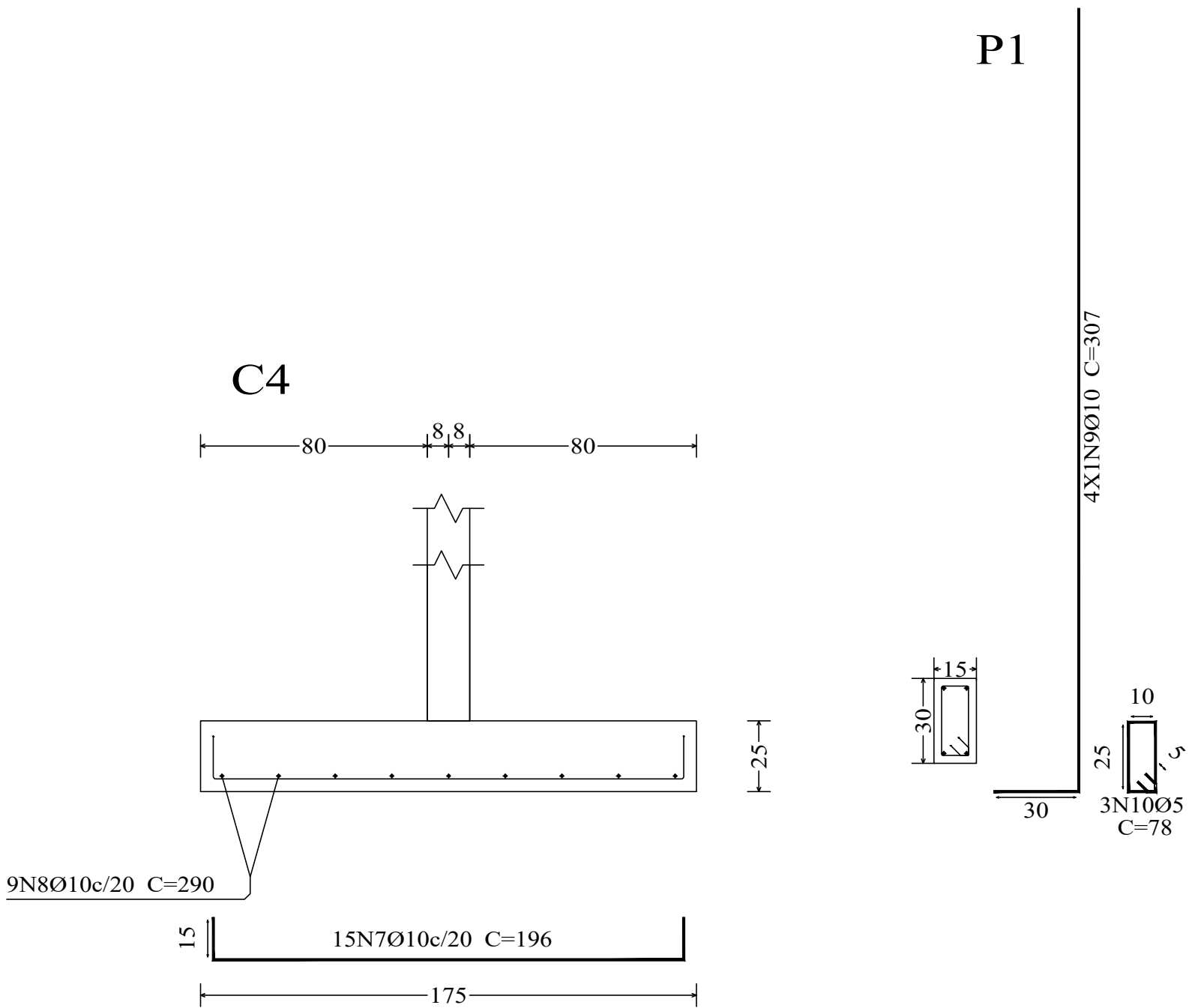
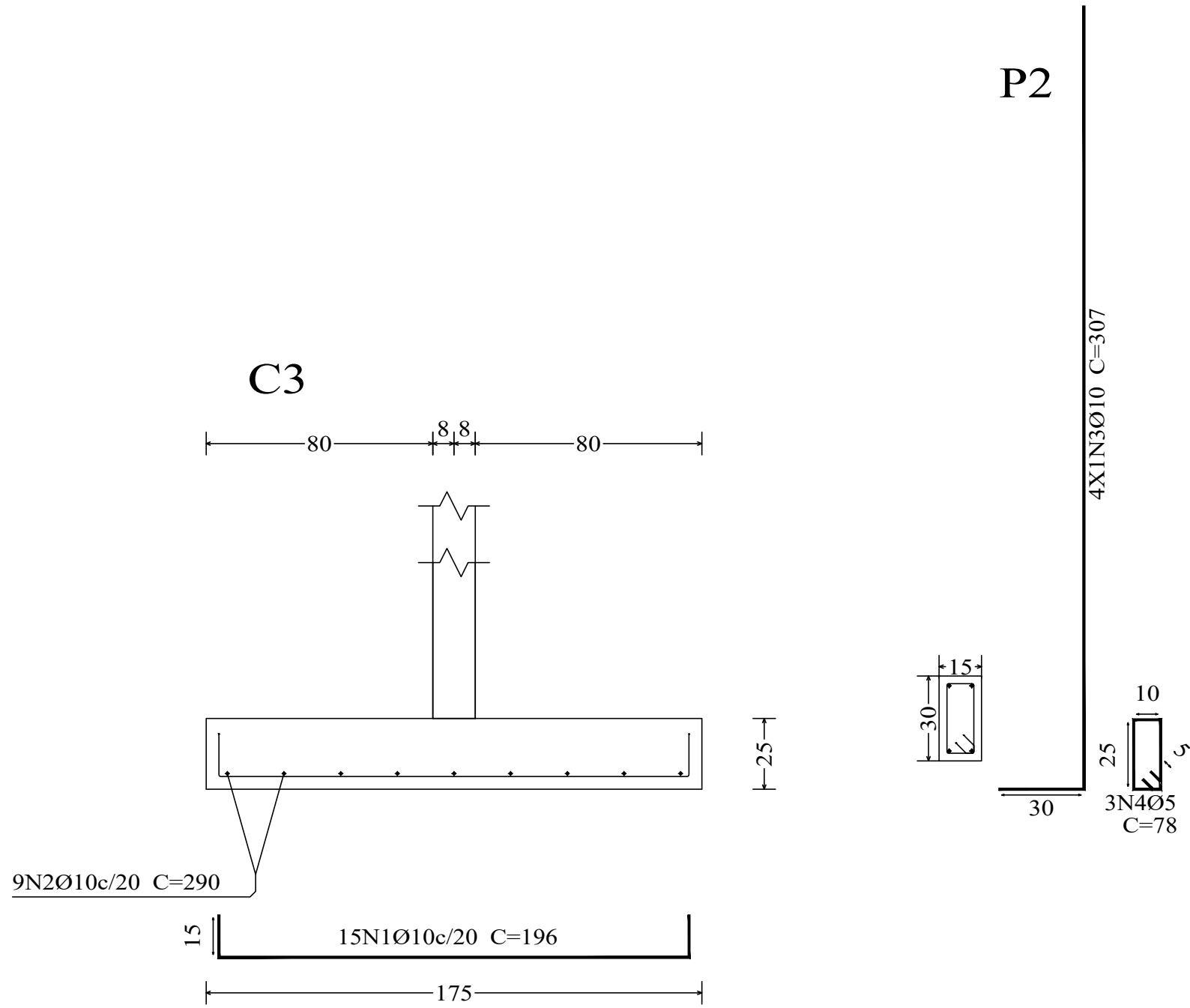

NOVA FRIBURGO
PREFEITURA

SECRETARIA DE
INFRAESTRUTURA
E OBRAS

CRECHE MARIA INÊS DE ANDRADE BACHINNI

Nº DO PROCESSO: ASSUNTO:
PROJETO BÁSICO ESTRUTURAL DOS MUROS DE DIVISA

SECRETÁRIO DE OBRAS
BERNARDO COELHO VERLY - MATRÍCULA : 62.009

SUBSECRETÁRIO DE PROJETOS
LUAN LEITE FELIO - MATRÍCULA : 115.288

RESPONSÁVEL TÉCNICO
FABIANO CORREIA DE SOUZA - ENG. CIVIL - CREA - RJ : 2011134955-D - MATRÍCULA : 083512

ENDEREÇO : AVENIDA ANTÔNIO MÁRIO DE AZEVEDO, Nº 2.966, CÔRREGO D'ANTAS, NOVA FRIBURGO - RJ.
ARMAÇÃO DA SAPATA CORRIDA COM ARRANQUE DE PILAR EM TODA A SUA ALTURA, NÍVEL = 0,00m.

CONSTRUÇÃO :	ESCALA : INDICADA	DATA : FEVEREIRO / 2025	PRANCHA : 19/20
--------------	----------------------	----------------------------	--------------------

Nota de projeto:

Para que o muro de divisa tenha uma estabilidade considerável, devido o local se tratar de um solo com aterro a 7,00 metros de profundidade, foi considerado uma fundação do tipo sapata corrida com estacas do tipo raiz com Ø 20cm, localadas sobre cada pilar, mais 73 estacas de reforço do tipo raiz com Ø 20cm, para formar uma cortina, criando uma estabilização estrutural de contenção no talude, com base na topografia do local e no relatório de sondagem rotativa furos SR 01 ao SR 08, pela empresa SEL - Santos Serviços de Engenharia Ltda.
Rua Felício Vassalo nº 307, Cônego - Nova Friburgo - RJ - CNPJ: 27.694.298/0001-33

Responsável Técnico: Clauber Domingues dos Santos
Crea-RJ: 47.186-D